Duravit No.1 Cuvette suspendue # 2575090000 |< 365 mm >|

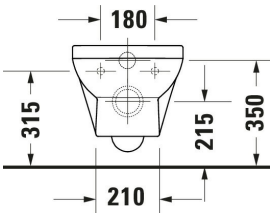

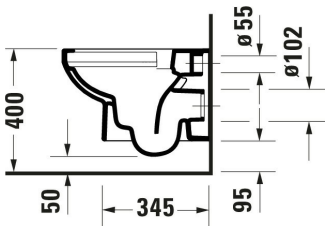

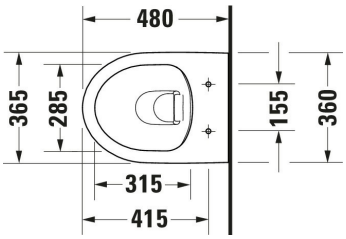

Cuvette suspendue	Dimension	Poids	Référence
Fond creux, Rimless, Principe rinçage: Refoulement, Type évacuation Horizontal, Fixation incluse: Non, Classe Unified Water Label (UWL): 1			
Finitions			
00 Blanc brillant			
Variante			
Blanc brillant, Quantité d'eau de rinçage: 4,5 l	365x480 mm	20,500 kg	2575090000
Infobox			
Le montage d'un abattant standard est également possible			
Accessoires pour céramique			
Fixations Adapté pour Bidet suspendu, Cuvette suspendue	180 x 42 mm	0.69 kg	006500
Accessoires			
Set d'isolation acoustique	420 x 390 mm	0.2 kg	005090
Produits assortis			
Abattant Forme: Rectangulaire, Amortisseur de fermeture: Non, Matériau charnières: Inox, 369 x 433 mm	369 x 433 mm		002611
Abattant Forme: Rectangulaire, Amortisseur de fermeture: Oui, Matériau charnières: Inox, 369 x 433 mm	369 x 433 mm		002619

Duravit No.1 Cuvette suspendue # 2575090000 |< 365 mm >|

Bâti-support cloison sèche pour WC Standard 6 l, Thermolaqué, Type de montage: Sur ossature métallique, Devant mur massif, Type de montage: Cloison sèche, Profondeur max. cuvette: 625 mm, Réglable en hauteur: 240 mm, Commande rinçage: Mécanique, Position commande rinçage: Frontal, Volume de chasse réglable, Type de rinçage: Double touche, Isolation contre la condensation, Réducteur de débit pour réguler le flux de rinçage, pour montage en applique, Adapté aux habillages en plaques de plâtre, Petite quantité d'eau de rinçage: 3 l, Grande quantité d'eau de rinçage: 6 l, 155 x 500 mm	155 x 500 mm	WD1011
Bâti-support cloison sèche pour WC Rinçage hygiénique, 6 l, Thermolaqué, Type de montage: Sur ossature métallique, Devant mur massif, Type de montage: Cloison sèche, Profondeur max. cuvette: 625 mm, Réglable en hauteur: 240 mm, Commande rinçage: Electronique, Position commande rinçage: Frontal, Volume de chasse réglable, Type de rinçage: Double touche, Isolation contre la condensation, Réducteur de débit pour réguler le flux de rinçage, pour montage en applique, Adapté aux habillages en plaques de plâtre, Petite quantité d'eau de rinçage: 3 l, Grande quantité d'eau de rinçage: 6 l, 155 x 500 mm	155 x 500 mm	WD1013
Bâti-support cloison sèche pour WC Aspiration d'odeurs, Déclenchement du ventilateur: Automatique, Manuel, Pression touche, Sans contact, Rinçage hygiénique, 6 l, Thermolaqué, Type de montage: Sur ossature métallique, Devant mur massif, Type de montage: Cloison sèche, Profondeur max. cuvette: 625 mm, Réglable en hauteur: 240 mm, Commande rinçage: Electronique, Position commande rinçage: Frontal, Volume de chasse réglable, Type de rinçage: Double touche, Isolation contre la condensation, Réducteur de débit pour réguler le flux de rinçage, pour montage en applique, Adapté aux habillages en plaques de plâtre, Petite quantité d'eau de rinçage: 3 l, Grande quantité d'eau de rinçage: 6 l, 155 x 500 mm	155 x 500 mm	WD1014
Bâti-support cloison maçonnée pour WC Type de montage: Pour montage encastré et maçonné, Type de montage: Cloison maçonnée, Profondeur max. cuvette: 700 mm, Commande rinçage: Mécanique, Position commande rinçage: Frontal, Volume de chasse réglable, Type de rinçage: Double touche, Isolation contre la condensation, Réducteur de débit pour réguler le flux de rinçage, 153 x 445 mm	153 x 445 mm	WD1015
Bâti-support cloison sèche pour WC Standard 6 l, Thermolaqué, Type de montage: Sur ossature métallique, Devant mur massif, Type de montage: Cloison sèche, Profondeur max. cuvette: 625 mm, Réglable en hauteur: 240 mm, Commande rinçage: Mécanique, Position commande rinçage: FrontalEn haut, Volume de chasse réglable, Type de rinçage: Double touche, Isolation contre la condensation, Réducteur de débit pour réguler le flux de rinçage, pour montage en applique, Adapté aux habillages en plaques de plâtre, Petite quantité d'eau de rinçage: 3 l, Grande quantité d'eau de rinçage: 6 l, 155 x 500 mm	155 x 500 mm	WD1016

Duravit No.1 Cuvette suspendue # 2575090000 |< 365 mm >|

Bâti-support cloison sèche pour WC Basic 6 l, Thermolaqué, Type de montage: Sur ossature métallique, Devant mur massif, Type de montage: Cloison sèche, Profondeur max. cuvette: 625 mm, Réglable en hauteur: 240 mm, Commande rinçage: Mécanique, Position commande rinçage: FrontalEn haut, Volume de chasse réglable, Type de rinçage: Double touche, Isolation contre la condensation, Réducteur de débit pour réguler le flux de rinçage, pour montage en applique, Adapté aux habillages en plaques de plâtre, Petite quantité d'eau de rinçage: 3 l, Grande quantité d'eau de rinçage: 6 l, 155 x 500 mm	155 x 500 mm	WD1017
Bâti-support cloison sèche pour WC Standard 6 l, Thermolaqué, Type de montage: Sur ossature métallique, Devant mur massif, Type de montage: Cloison sèche, Profondeur max. cuvette: 625 mm, Réglable en hauteur: 240 mm, Commande rinçage: Mécanique, Position commande rinçage: FrontalEn haut, Volume de chasse réglable, Type de rinçage: Double touche, Isolation contre la condensation, Réducteur de débit pour réguler le flux de rinçage, pour montage en applique, Adapté aux habillages en plaques de plâtre, Petite quantité d'eau de rinçage: 3 l, Grande quantité d'eau de rinçage: 6 l, 155 x 500 mm	155 x 500 mm	WD1018
Bâti-support cloison sèche pour WC Basic 6 l, Thermolaqué, Type de montage: Sur ossature métallique, Devant mur massif, Type de montage: Cloison sèche, Profondeur max. cuvette: 625 mm, Réglable en hauteur: 240 mm, Commande rinçage: Mécanique, Position commande rinçage: FrontalEn haut, Volume de chasse réglable, Type de rinçage: Double touche, Isolation contre la condensation, Réducteur de débit pour réguler le flux de rinçage, pour montage en applique, Adapté aux habillages en plaques de plâtre, Petite quantité d'eau de rinçage: 3 l, Grande quantité d'eau de rinçage: 6 l, 155 x 500 mm	155 x 500 mm	WD1019
Bâti-support cloison sèche pour WC Basic 6 l, Thermolaqué, Type de montage: Sur ossature métallique, Devant mur massif, Type de montage: Cloison sèche, Profondeur max. cuvette: 625 mm, Réglable en hauteur: 240 mm, Commande rinçage: Mécanique, Position commande rinçage: Frontal, Volume de chasse réglable, Type de rinçage: Double touche, Isolation contre la condensation, Réducteur de débit pour réguler le flux de rinçage, pour montage en applique, Adapté aux habillages en plaques de plâtre, Petite quantité d'eau de rinçage: 3 l, Grande quantité d'eau de rinçage: 6 l, 155 x 500 mm	155 x 500 mm	WD1020

Nos croquis indiquent toutes les dimensions nécessaires, en tenant compte des tolérances standard. Ces dimensions sont indicatives. Les dimensions exactes ne peuvent être prises que sur le produit fini.

Duravit No.1 Abattant # 0026190000 |< 369 mm >|

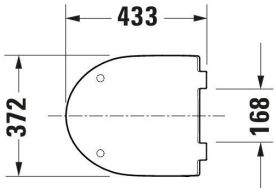

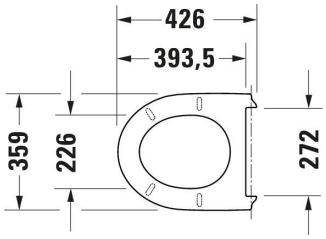

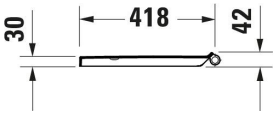

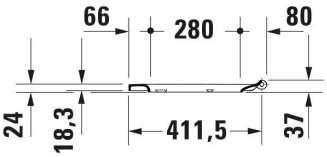

Abattant	Dimension	Poids	Référence
Forme: Rectangulaire, Amortisseur de fermeture: Oui, Matériau charnières: Inox			
Finitions			
00 Blanc brillant			
Variante			
Blanc brillant, Abattant démontable, Coloris charnières: Inox, Recouvrant	369x433 mm	2,000 kg	0026190000
Produits assortis			
Cuvette suspendue Fond creux, Rimless, Principe rinçage: Refoulement, Type évacuation Horizontal, Fixation incluse: Non, Classe Unified Water Label (UWL): 1, 365 x 480 mm	365 x 480 mm		257509

Nos croquis indiquent toutes les dimensions nécessaires, en tenant compte des tolérances standard. Ces dimensions sont indicatives. Les dimensions exactes ne peuvent être prises que sur le produit fini.

Duravit No.1 Pack WC suspendu # 45750900A1 |< 365 mm >|

Pack WC suspendu	Dimension	Poids	Référence
Articles composant le pack: Abattant, Cuvette suspendue, Référence: 0026190000, 2575090000, Blanc brillant, Fond creux, Rimless, Bride: Sans bride de rinçage, Type évacuation Horizontal, Abattant démontable, Amortisseur de fermeture, Technique de rinçage: Fond creux, Principe rinçage: Refoulement, Type évacuation Horizontal, Amortisseur de fermeture, Quantité d'eau de rinçage: 4,5 l, Fixation incluse: Non, Classe Unified Water Label (UWL): 1			
Finitions			
00 Blanc brillant			
Variante			
Dimensions carton: 400x445x520 mm	365x480 mm	23,000 kg	45750900A1

Nos croquis indiquent toutes les dimensions nécessaires, en tenant compte des tolérances standard. Ces dimensions sont indicatives. Les dimensions exactes ne peuvent être prises que sur le produit fini.